

Pattedyr



Navn:

Klasse:

Pattedyr

Pattedyrene er vores nærmeste **slægtning**. Mennesket er jo også et pattedyr. Der findes omkring 4000 forskellige arter af pattedyr, og de er meget forskellige. Der er stor forskel på en lille spidsmus på et par gram til en kæmpe **blåhval** på 200 ton.



Selvom de er meget forskellige, er der tre fælles kendetegn for pattedyr:

- 1) De føder unger
- 2) De producerer mælk, som ungerne drikker
- 3) De har pels eller et lag spæk

Pattedyr har **pels**, fordi deres krop hele tiden skal være omkring 37 grader, pelsen er med til at holde på varmen. Hvaler og delfiner er også pattedyr, men de har f.eks. ikke pels, til gengæld har de et tykt lag **spæk**, som holder på deres varme.



Pattedyr kaldes pattedyr, fordi ungerne i en periode er mælk, som de drikker fra morens pletter.

Pattedyrene har altid været vigtige for mennesket. Vi spiser dem, har dem som kæledyr og bruger dem som transport (fx hestevogn) og som vagtdyr.

Pattedyrene inddeles i forskellige ordener. Her er de 5 største grupper:



Gnavere

Gnavere er pattedyr, som har fortænder der vokser hele livet. Det har derfor brug for at gnave i noget, for at tænderne ikke bliver for lange. Der er mange forskellige gnavere, fx **mus, rotter, hamster og egn.**



Klovdyr og hovdyr

Klovdyr er oftest store dyr med **klove**. Det kan fx være **svin, køer, kameler og giraffer**.

Hovdyr er store græsspisende dyr med kun én tå. Fx **heste og næsehorn**.



næsehorn



hest

Hov: En hov er en fod, der ender i én tå.



hiort



kamel

Klov: En fod der ender i to tæer

Et næsehorn har tre hove på et ben

Rovdyr

Rovdyr er pattedyr, der stort set lever af at spise andre dyr – altså kød. Rovdyr bruger ofte meget energi på at fange sit **bytte**.

Katte, hunde og bjørne er rovdyr



Hvaler

Hvaler et store pattedyr, der lever i havet. Hvalerne har ikke pels, men et tykt lag spæk, som hjælper dem med at holde varmen. Hvaler er fx **delfiner, blåhvaler og spækhuggere**.

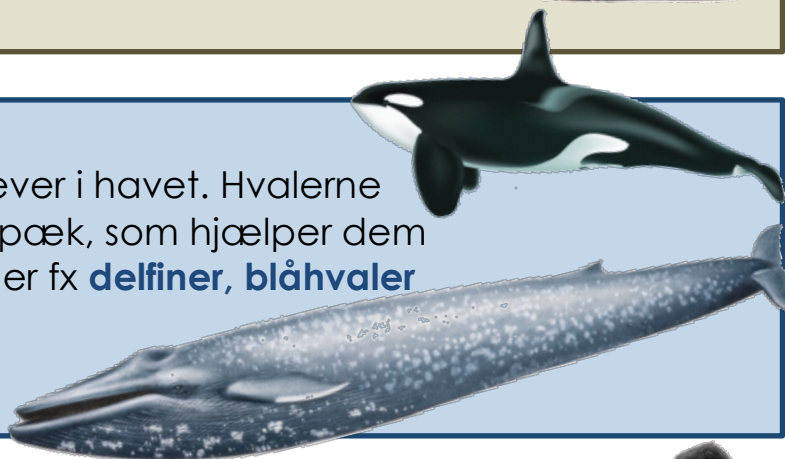

Primater

Primater er en gruppe af aber. Mennesket og aben er af samme orden.

Aber, gorillaer og mennesker er primater.



Opgave 1) Find de **Orange ord** i teksten. Hvad betyder de?

Orange ord	Betydning

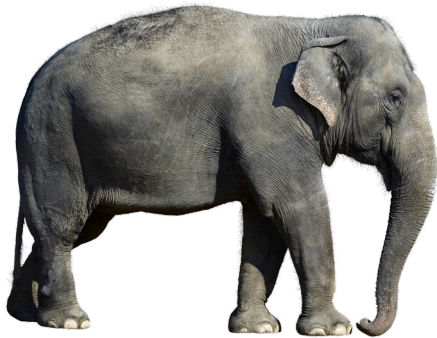

Opgave 2) Er det sandt eller falsk? Sæt kryds

		Sandt	Falsk
1	Mennesket er et pattedyr	<input type="checkbox"/>	<input type="checkbox"/>
2	Der findes over 1.000.000 forskellige slags pattedyr	<input type="checkbox"/>	<input type="checkbox"/>
3	Pattedyr føder unger levende	<input type="checkbox"/>	<input type="checkbox"/>
4	Ungerne drikker mælk fra moren	<input type="checkbox"/>	<input type="checkbox"/>
5	Pattedyr har ingen pels	<input type="checkbox"/>	<input type="checkbox"/>
6	Pattedyr deles ind i ordner	<input type="checkbox"/>	<input type="checkbox"/>
7	Mennesket er primater	<input type="checkbox"/>	<input type="checkbox"/>
8	Rovdyr spiser planter	<input type="checkbox"/>	<input type="checkbox"/>

Opgave 3) Sæt en pil fra dyret til den rigtige orden.

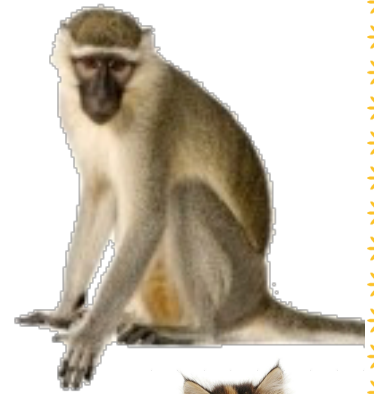

Gnavere

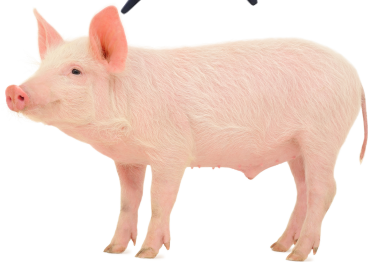

Rovdyr



Hvaler

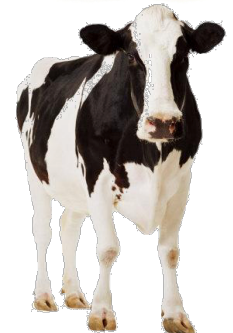

Primater

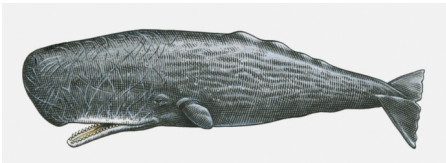

Klovdyr og hovdyr



Opgave 4) OPFIND OG TEGN DIT EGET PATTEDYR

Tænk over:

- 1) Det skal passe med de kendetegn Pattedyr har.
- 2) Hvad er den god til?
- 3) Hvor lever det?
- 4) Hvem er dets største fjende?

Pattedyrets navn: _____



Styrke: _____

Svagthed: _____

Fjender: _____

Levested: _____

Mad: _____