

# FOKUS PÅ

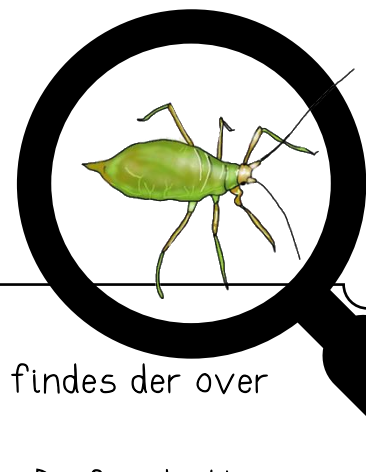

## Bladlus

Bladlus er små insekter, der lever på planter.

Der findes mange forskellige slags bladlus. I Danmark findes der over 400 forskellige slags.

En bladlus kan lave unger uden at parre sig med andre. De første bliver født uden vinger, men når der er mange bladlus på et blad, føder de unger med vinger på, så de kan flyve videre til et andet blad.

Hvis der er mange bladlus på en plante, kan planten blive ødelagt.

Bladlusene suger nemlig væske ud af planterne. Deres tis kaldes "honningdug", fordi det er sødt og klistrer på bladene. Hvis der kommer meget honningdug på bladene, kan der vokse svampe, så planten kan dø. Honningdug kan også lokke myrer til, som spiser det, fordi der er sukker i. Selvom de hedder bladlus, er de faktisk ikke lus.

Når nogle bladlus bliver fanget af et andet dyr, kommer der en lille dråbe ud af den, som lugter. Denne lugt advarer de andre bladlus, så de kan komme væk, uden de også bliver spist.

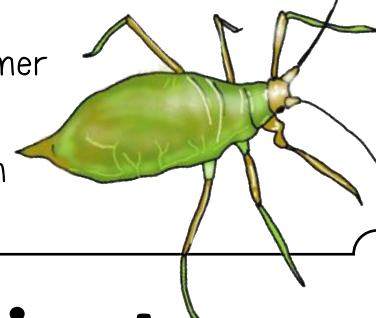

## Føde

Bladlus spiser saft fra planternes blade eller rødder. De har en snabel, som de suger saften ud med. Deres tis er fyldt med sukker, så det er der andre dyr, der spiser.

## Levested

Bladlusene lever på planter. Der er forskellige bladlus på forskellige planter. Fx bor der rosenbladlus på rosenbuske og æblebladlus på æbletræer.



## Fjender

Bladlusen har mange fjender. Både store insekter og larver. Mariehønen og svirrefluen lægger æg et sted, hvor der er mange bladlus, for så kan larverne spise bladlusene, når de kommer ud.

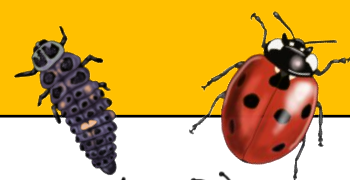

# Sandt eller falsk?

Læs sætningerne herunder. Er det sandt eller falskt? Sæt kryds.

	Sandt	Falsk
Bladlus er meget store insekter	<input type="checkbox"/>	<input type="checkbox"/>
Der findes over 400 slags bladlus i Danmark	<input type="checkbox"/>	<input type="checkbox"/>
An bladlus kan føde under uden at parre sig først	<input type="checkbox"/>	<input type="checkbox"/>
Nogle bladlus bliver født med finger på, hvis der er mange	<input type="checkbox"/>	<input type="checkbox"/>
Bladlusene bidder i bladene og spiser bladene	<input type="checkbox"/>	<input type="checkbox"/>
Bladlusene gør en plante sund og hjælper den	<input type="checkbox"/>	<input type="checkbox"/>
Bladlus kan ødelægge den plante, de bor på	<input type="checkbox"/>	<input type="checkbox"/>
Deres tis kaldes "honningdug" og er fyldt med sukker	<input type="checkbox"/>	<input type="checkbox"/>
Bladlusene kan hoppe meget højt	<input type="checkbox"/>	<input type="checkbox"/>
En bladlus har ingen fjender	<input type="checkbox"/>	<input type="checkbox"/>
Bladlus suger saften ud fra blade og rødder med en snabel	<input type="checkbox"/>	<input type="checkbox"/>
En bladlus har mange fjender	<input type="checkbox"/>	<input type="checkbox"/>
En bladlus er en lus	<input type="checkbox"/>	<input type="checkbox"/>
En bladlus, der bliver spist, kan advare andre bladlus	<input type="checkbox"/>	<input type="checkbox"/>
Myrer spiser bladlusens tis	<input type="checkbox"/>	<input type="checkbox"/>

## Tegn et blad med bladlus på her

