

# FOKUS PÅ

## Guldsmed



Guldsmede er store insekter med vinger. De har en lang krop med to vinger på hver side. Guldsmeden har store øjne, så den kan nemt se sit bytte på lang afstand.

Guldsmeden er meget god til at flyve. Den kan både flyve forlæns og baglæns og kan stå helt stille i luften. Den kan flyve op til 40 km/t, så den er også hurtig.

Guldsmede parrer sig, mens de flyver i luften. Den lægger sine æg i søer og vandhuller. Her klægger larven ud og bor på bunden af vandet. Larverne er et stærkt rovdyr fra start og spiser andre insekter, haletudser og æg.

Guldsmede her været på Jorden i rigtig mange år. Faktisk var der guldsmede, før der kom dinosaurer på Jorden.

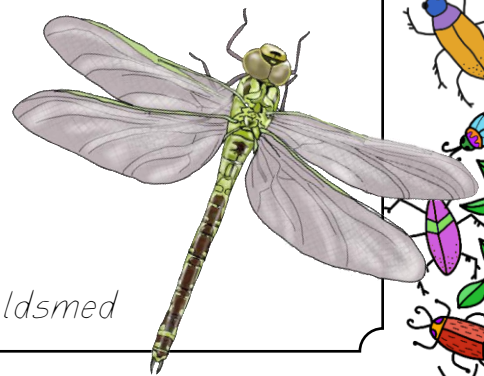

En guldsmedelarve

En voksen guldsmed

### Føde

Guldsmede er stærke og hurtige rovdyr, der spiser andre insekter, larver og haletudser. De voksne guldsmede fanger insekter ved vandets overflade.

### Levested

Guldsmede lever ved vandhul. Her er der mange andre insekter den kan spise, og her lægger den sine æg i vandet.



### Fjender

Selvom guldsmeden er stærk, har den selv fjender. Andre fisk og frøer kan spise guldsmedens æg og larver. Fugle som hejrer, isfugle og falke kan spise de voksne guldsmede.

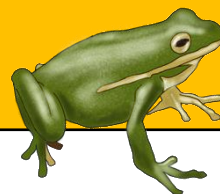

# Sandt eller falsk?

Læs sætningerne herunder. Er det sandt eller falskt? Sæt kryds.

	Sandt	Falsk
Guldsmede er store insekter	<input type="checkbox"/>	<input type="checkbox"/>
De har en rund, kort krop	<input type="checkbox"/>	<input type="checkbox"/>
Guldsmede har 4 vinger	<input type="checkbox"/>	<input type="checkbox"/>
De er meget dygtige til at flyve	<input type="checkbox"/>	<input type="checkbox"/>
Guldsmede kan kun flyve baglæns	<input type="checkbox"/>	<input type="checkbox"/>
Guldsmede lægger sine æg på bladene	<input type="checkbox"/>	<input type="checkbox"/>
Guldsmedelarverne lever i vandet	<input type="checkbox"/>	<input type="checkbox"/>
En guldsmed kan flyver op til 40 km/t	<input type="checkbox"/>	<input type="checkbox"/>
Guldsmede er rovdyr og spiser andre insekter	<input type="checkbox"/>	<input type="checkbox"/>
En bladlus har ingen fjender	<input type="checkbox"/>	<input type="checkbox"/>
Guldsmedelarver kravler rundt i træerne	<input type="checkbox"/>	<input type="checkbox"/>
Guldsmede lever tæt ved vandhul, hvor der er meget føde	<input type="checkbox"/>	<input type="checkbox"/>
Fisk og frøer kan spise larverne og æggene	<input type="checkbox"/>	<input type="checkbox"/>
Guldsmeden har ikke været på Jorden længe	<input type="checkbox"/>	<input type="checkbox"/>
Guldsmedene levede også før dinosaurerne kom	<input type="checkbox"/>	<input type="checkbox"/>

## Tegn en flot guldsmed her

